

MAPA:

I



[www.blok6.hr](http://www.blok6.hr)

[blok6jdoo@gmail.com](mailto:blok6jdoo@gmail.com)

Z.O.P.  
B1724

R.B.MAPE  
G1724

PROJEKT:  
**GRAĐEVINSKI PROJEKT**

INVESTITORI:  
**OPĆINA PODCRKAVLJE  
TRG 108. BRIGADE ZNG 11  
35201 PODCRKAVLJE**

OIB:  
**39613161208**

NAZIV GRAĐEVINE:  
**NADSTREŠNICA ZA SKLANJANJE STOČNE HRANE (P)**

LOKACIJA:  
**k.č. 221/3, 221/1; k.o.; k.o. PODCRKAVLJE**

AUTOR PROJEKTA:  
**Miodrag Zubak g.t.**

ZA BLOK 6 j.d.o.o.  
ODGOVORNA OSOBA

IDEJNI PROJEKTANT

Miodrag Zubak g.t.

Domagoj Bilić mag. ing. aedit  
G 5250

U Slavonskom Brodu, ožujak 2024. g.

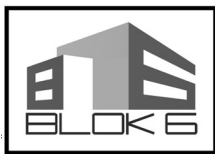
**SADRŽAJ:**

<b>I</b>	<b>OPĆI DIO PROJEKTA</b>
	- POPIS MAPA I ELABORATA GLAVNOG PROJEKTA
	- RJEŠENJE O REGISTRACIJI – IZVOD IZ SUDSKOG REGISTRA
	- RJEŠENJE O IMENOVANJU PROJEKTANTA
	- RJEŠENJE O UPISU U IMENIK OVLAŠTENIH INŽENJERA GRAĐEVINARSTVA
	- POPIS ZAKONA, PRAVILNIKA, PROPISA I NORMI
<b>II</b>	<b>TEHNIČKI DIO PROJEKTA</b>
<b>II.1.</b>	<b>TEKSTUALNI DIO</b>
II.1.1.	- TEHNIČKI OPIS
<b>II.2.</b>	<b>GRAFIČKI PRIKAZI</b>
list 1,2	- SITUACIJA
list 3	- TLOCRT TEMELJA
list 4	- TLOCRT PRIZEMLJA
list 5,6	- TLOCRT KROVNE KONSTRUKCIJE / TLOCRT KROVNIH PLOHA
list 7	- PRESJECI
list 8	- PROČELJA



## I. OPĆI DIO PROJEKTA

NADSTREŠNICA ZA SKLANJANJE STOČNE HRANE (P)  
k.č. 221/3, 221/1; k.o. PODCRKAVLJE

OPĆINA PODCRKAVLJE  
TRG 108. BRIGADE ZNG 11  
35201 PODCRKAVLJE



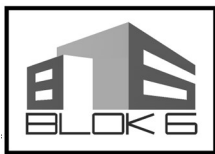

## POPIS MAPA I ELABORATA GLAVNOG PROJEKTA

## POPIS MAPA GLAVNOG PROJEKTA

## MAPA I

**Građevinski projekt**

BLOK 6 j.d.o.o., Slavonski Brod,

TD: G1724

Projektant: DOMAGOJ BILIĆ, mag.ing.aedif.

## MAPA II

**Građevinski projekt – projekt konstrukcije**

BLOK 6 j.d.o.o., Slavonski Brod,

TD: K1724

Projektant: DOMAGOJ BILIĆ, mag.ing.aedif.

## POPIS ELEKTRONIČKIH ZAPISA

1. MAPA I - GRAĐEVINSKI PROJEKT
2. MAPA II - GRAĐEVINSKI PROJEKT – projekt konstrukcije

R J E Š E N J E

Trgovački sud u Osijeku - stalna služba u Slavonskom Brodu po sucu pojedincu Davorin Pavičić u registarskom predmetu upisa u sudski registar osnivanja jednostavnog društva s ograničenom odgovornošću BLOK 6 po prijedlogu predlagatelja BLOK 6 j.d.o.o. za projektiranje i dizajn, Slavonski Brod, Naselje Andrija Hebrang 6/23, MBS: 030145034, 08.04.2014. godine

r i j e š i o j e

u sudski registar ovog suda upisuje se:

osnivanje jednostavnog društva s ograničenom odgovornošću

pod tvrtkom/nazivom BLOK 6 j.d.o.o. za projektiranje i dizajn, sa sjedištem u Slavonski Brod, Naselje Andrija Hebrang 6/23, u registarski uložak s MBS 030145034, prema podacima naznačenim u prilogu ovoga rješenja ("Podaci za upis u glavnu knjigu sudskog registra"), koji je njegov sastavni dio.

TRGOVAČKI SUD U OSIJEKU  
STALNA SLUŽBA U SLAVONSKOM BRODU

U Slavonskom Brodu, 8. travnja 2014. godine



S U D A C

Davorin Pavičić

Uputa o pravnom lijeku:

Pravo na žalbu protiv ovog rješenja ima sudionik ili druga osoba koja za to ima pravni interes. Žalba se podnosi u roku od 8 (osam) dana Visokom trgovačkom sudu Republike Hrvatske u dva primjerka, putem prvostupanjskog suda. Predlagatelj nema pravo žalbe.



Na temelju članka 51. Zakona o gradnji (Narodne novine RH, broj 153/13, 20/17, 39/19, 125/19) izdaje se

## IMENOVANJE PROJEKTANTA

kojim se **DOMAGOJ BILIĆ**, mag. ing. aedif., ovlaštenu inženjer građevinarstva, upisan u Imenik ovlaštenih inženjera građevinarstva pod brojem 5250 imenuje glavnim projektantom projektne dokumentacije za:

ZAHVAT U PROSTORU

**NADSTREŠNICA ZA SKLANJANJE STOČNE HRANE (P)**

INVESTITORI

**OPĆINA PODCRKAVLJE**

LOKACIJA

**k.č. 221/3, 221/1; k.o. PODCRKAVLJE**

ZOP

**B1724**

BROJ PROJEKTA

**A1724**

Imenovani inženjer građevinarstva ima Rješenje o upisu u Imenik ovlaštenih inženjera građevinarstva (Klasa: UP/I-360-01/15-01/67, Urbroj: 500-03-15-2, izdano 04.11.2015. godine).

Imenovani ispunjava uvjete predviđene stavkom 1. članka 51. Zakona o gradnji (Narodne novine RH, broj 153/13, 20/17, 39/19, 125/19).

## POPIS ZAKONA, UREDBI, PRAVILNIKA I PROPISA

### ZAKONI:

- Zakon o gradnji (NN 153/13, 20/17, 39/19, 125/19);
- Zakon o prostornom uređenju (NN 153/13, 20/17, 114/18, 39/19, 98/19);
- Zakon o komori arhitekata i komorama inženjera u graditeljstvu i prostornom uređenju (NN 78/15, 114/18, 110/19);
- Zakon o poslovima i djelatnostima prostornog uređenja i gradnje (NN 78/15, 118/18, 110/19);
- Zakon o građevnim proizvodima (NN 76/13, 30/14, 130/17, 39/19, 118/20);
- Zakon o zaštiti na radu (NN 71/14, 118/14, 154/14, 94/18, 96/18);
- Zakon o zaštiti od požara (NN 92/10);
- Zakon o energiji (NN 120/12, 14/14, 102/15, 68/18);
- Zakon o zaštiti prirode (NN 80/13, 15/18, 14/19, 127/19);
- Zakon o zaštiti okoliša (NN 80/13, 153/13, 78/15, 12/18, 118/18);
- Zakon o održivom gospodarenju otpadom (NN 94/13, 73/17, 14/19, 98/19);
- Zakon o zaštiti zraka (NN 127/19);
- Zakon o vodama (NN 84/21);
- Zakon o zaštiti od svjetlosnog onečišćenja (NN 14/19);
- Zakon o energetske učinkovitosti (NN 127/14, 116/18, 25/20, 41/21);
- Zakon o zaštiti od buke (NN 30/09, 55/13, 153/13, 41/16, 114/18, 14/21);
- Zakon o zapaljivim tekućinama i plinovima (NN 108/95, 56/10);
- Zakon o zaštiti od neionizirajućih zračenja (NN 91/10, 114/18);
- Zakon o državnoj izmjeri i katastru nekretnina (NN 112/18);
- Zakon o komunalnom gospodarstvu (NN 68/18, 110/18, 32/20);
- Zakon o financiranju vodnog gospodarstva (NN 153/09, 90/11, 56/13, 120/16, 127/17, 66/19);
- Zakon o mjeriteljstvu (NN 74/14, 118/18);
- Zakon o normizaciji (NN 80/13);
- Zakon o tehničkim zahtjevima za proizvode i ocjenjivanju sukladnosti (NN 126/21);
- Zakon o općoj sigurnosti proizvoda (NN 30/09, 139/10, 14/14, 32/19);
- Zakon o učinkovitom korištenju energije u neposrednoj potrošnji (NN 152/08, 55/12, 14/14);
- Zakon o građevinskoj inspekciji (NN 153/13);

### PRAVILNICI:

- Pravilnik o jednostavnim i drugim građevinama i radovima (NN 112/17, 34/18, 36/19, 98/19, 31/20);
- Pravilnik o osiguranju pristupačnosti građevina osobama s invaliditetom i smanjenom pokretljivošću (NN 78/13);
- Pravilnik o načinu utvrđivanja obujma i površine građevine u svrhu obračuna komunalnog doprinosa (NN 15/19);
- Pravilnik o kontroli projekata (NN 32/14, 72/20);
- Pravilnik o obveznom sadržaju i opremanju projekata građevina (NN 118/19, 65/20);
- Pravilnik o načinu izračuna građevinske (bruto) površine zgrade (NN 93/17);
- Pravilnik o tehničkim zahtjevima za drvene ploče (NN 57/17);
- Pravilnik o ocjenjivanju sukladnosti, ispravama o sukladnosti i označavanju građevnih proizvoda (NN 103/08, 147/09, 87/10, 129/11, 118/19);
- Pravilnik o energetske pregledu zgrade i energetske certificiranju (NN 88/17, 90/20, 1/21, 45/21);
- Pravilnik o tehničkim dopuštjenjima za građevne proizvode (NN 118/19);
- Pravilnik o nadzoru građevnih proizvoda (NN 113/08);
- Pravilnik o zaštiti na radu za mjesta rada (NN 105/20);
- Pravilnik o sigurnosnim znakovima (NN 91/15, 102/15, 61/16);
- Pravilnik o zaštiti na radu u građevinarstvu (Sl. list SFRJ 42/68, 45/68);
- Pravilnik o zaštiti na radu na privremenim gradilištima (NN 48/18);
- Pravilnik o zaštiti na radu pri utovaru i istovaru tereta (NN 49/86);
- Pravilnik o zaštiti na radu pri ručnom prenošenju tereta (NN 42/05);
- Pravilnik o uporabi osobnih zaštitnih sredstava (NN 39/06);
- Pravilnik o zaštiti na radu pri uporabi radne opreme (NN 18/17);
- Pravilnik o zahvatima u prostoru u kojima tijelo nadležno za zaštitu od požara ne sudjeluje u postupku izdavanja rješenja o uvjetima građenja, odnosno lokacijske dozvole (NN 115/11);
- Pravilnik o razvrstavanju građevina, građevinskih dijelova i prostora u kategoriji ugroženosti od požara (NN 62/94, 32/97);
- Pravilnik o razvrstavanju građevina u skupine po zahtjevnosti mjera zaštite od požara (NN 56/12)
- Pravilnik o sadržaju općeg akta iz područja zaštite od požara (NN 116/11);



- Pravilnik o sadržaju elaborata zaštite od požara (NN 51/12);
- Pravilnik o mjerama zaštite od požara kod građenja (NN 141/11);
- Pravilnik o obračunu i naplati vodnog doprinosa (NN 107/14);
- Pravilnik o najvišim dopuštenim razinama buke s obzirom na vrstu izvora buke, vrijeme i mjesto nastanka (NN 143/21);

**UREDBE:**

- Uredba o tarifi upravnih pristojbi (NN 92/21, 93/21, 95/21);
- Uredba o usklađivanju područja građevnih proizvoda s Uredbom (EU) br. 305/2011 u prijelaznom razdoblju (NN 46/13);
- Uredba o određivanju građevina, drugih zahvata u prostoru i površina državnog i područnog (regionalnog) značaja (NN 37/14, 154/14);
- Uredba o procjeni utjecaja zahvata na okoliš (NN 61/14, 3/17);
- Uredbu o ekološkoj mreži i nadležnostima javnih ustanova za upravljanje područjima ekološke mreže (NN 80/19);
- Uredba o visini vodnog doprinosa (NN 78/10, 76/11, 19/12, 151/13, 83/15, 42/19, 73/20);

**PROPISI:**

- Tehnički propis o građevnim proizvodima (NN 35/18, 104/19);
- Tehnički propis za građevinske konstrukcije (NN 17/17, 75/20, 7/22);
- Tehnički propis za staklene konstrukcije (NN 53/17);
- Tehnički propis o racionalnoj uporabi energije i toplinskoj zaštiti u zgradama (NN 128/15, 70/18, 73/18, 86/18, 102/20);
- Tehnički propis za prozore i vrata (NN 69/06);
- Tehnički propis za dimnjake u građevinama (NN 03/07);
- Tehnički propis kojim se utvrđuju tehničke specifikacije za građevne proizvode u usklađenom području (NN 04/15, 24/15, 93/15, 133/15, 36/16, 58/16, 104/16, 28/17, 88/17, 29/18, 43/19);
- Tehnički propis o sustavima ventilacije, djelomične klimatizacije i klimatizacije zgrada (NN 03/07);
- Tehnički propis za niskonaponske električne instalacije (NN 05/10);
- Tehnički propis za sustave zaštite od djelovanja munje na građevinama (NN 87/08, 33/10);
- Tehnički propis o sustavima grijanja i hlađenja zgrada (NN 110/08.).





## II. TEHNIČKI DIO PROJEKTA

### II. 1. TEKSTUALNI DIO

NADSTREŠNICA ZA SKLANJANJE STOČNE HRANE (P)  
k.č. 221/3, 221/1; k.o. PODCRKAVLJE

OPĆINA PODCRKAVLJE  
TRG 108. BRIGADE ZNG 11  
35201 PODCRKAVLJE





## II. 1. 1. TEHNIČKI OPIS



## II.1.1. TEHNIČKI OPIS

PROJEKT za zahvat u prostoru IZGRADNJA NADSTREŠNICA ZA SKLANJANJE STOČNE HRANE (P) u mjestu PODCRKAVLJE, k.č. 221/3, 221/1; k.o. PODCRKAVLJE, izrađen je na osnovu projektnog zadatka dobivenog od strane investitora OPĆINA PODCRKAVLJE, TRG 108. BRIGADE ZNG 11, PODCRKAVLJE.

PROJEKT je izrađen u skladu s važećom prostorno planskom dokumentacijom za predmetno područje:

- PPUO Podcrkavlje ("Službeni Vjesnik Brodsko-posavske županije" broj 12/01, 23/14, 14/19 i 12/20-PROČIŠĆENI TEKST)
- kao i sa ostalom zakonskom regulativom iz područja gradnje i prostornog uređenja

Predmetna projektna dokumentacija izvodi se na osnovu i sukladno Pravilniku o jednosotavnim i drugim građevinama i radovima (NN 112/2017, 34/2018, 36/2019, 98/2019, 31/2020), Članka 2. Stavka 1. podstavak 18.b. - Bez građevinske dozvole i glavnog projekta može se graditi; b) nadstrešnica za sklanjanje stoke, drugih životinja i/ili stočne hrane s prostorom zaklonjenim od vjetrova zatvorenim s najviše tri strane.

### II.1.1.1. Opis i oblikovanje građevine, konstrukcija i materijali

#### OPIS I OBLIKOVANJE GRAĐEVINE

**NADSTREŠNICA ZA SKLANJANJE STOČNE HRANE (P)**, kao osnovna građevina na predmetnoj čestici oblikovana je u skladu sa potrebama za namjenu, jedne etaže, kao slobodnostojeća građevina, kosoga krova, nagiba 6 stupnjeva. Ukupne građevinske površine GBP = 199,82 m<sup>2</sup>, ukupnih vanjskih dimenzija 8,24m x 24,40m.

#### KONSTRUKCIJA I MATERIJALI

Temeljenje građevine je predviđeno preko betonskih temeljnih stopa i greda ispod nosivih čeličnih stupova. Nosiva konstrukcija građevine predviđena je od čeličnih stupova i greda. Krovnište je predviđeno kao jednostrešno sa pokrovom od krovnog panela, nagiba 6°. Vanjski zidovi obloženi su trapeznim limom. Jedna strana građevine je otvorena u potpunosti.

### II.1.1.2. Smještaj građevine na građevnoj čestici

Građevina je prema načinu gradnje slobodnostojeća građevina, što je razvidno na grafičkom prilogu *List 1 - SITUACIJA* mape I - Građevinski projekt.

### II.1.1.3. Namjena građevine

Namjena predmetne građevine je u skladu sa mogućnostima gradnje unutar područja na kojemu se planira izgradnja objekta. Građevina će biti poljoprivredne namjene.

### II.1.1.4. Način priključenja na komunalnu infrastrukturu

Kolni i pješački pristup na predmetnu građevnu česticu je sa sjeveroistočne strane. Kolni pristup vodi do predmetne građevine.

Građevina se ne priključuje na elektro i komunalnu infrastrukturu.

### II.1.1.5. Kolni pristup / Pješački pristup

Kolni i pješački pristup na predmetnu građevnu česticu je sa sjeveroistočne strane čestice. Kolni pristup u širini od 5,25m vodi do manipulativne površine ispred građevine. Pripis je djelomično preko čestice 221/1 te preko čestice 221/3, k.o. Podcrkavlje.



## II. 2. GRAFIČKI PRIKAZI

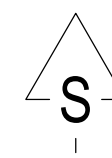
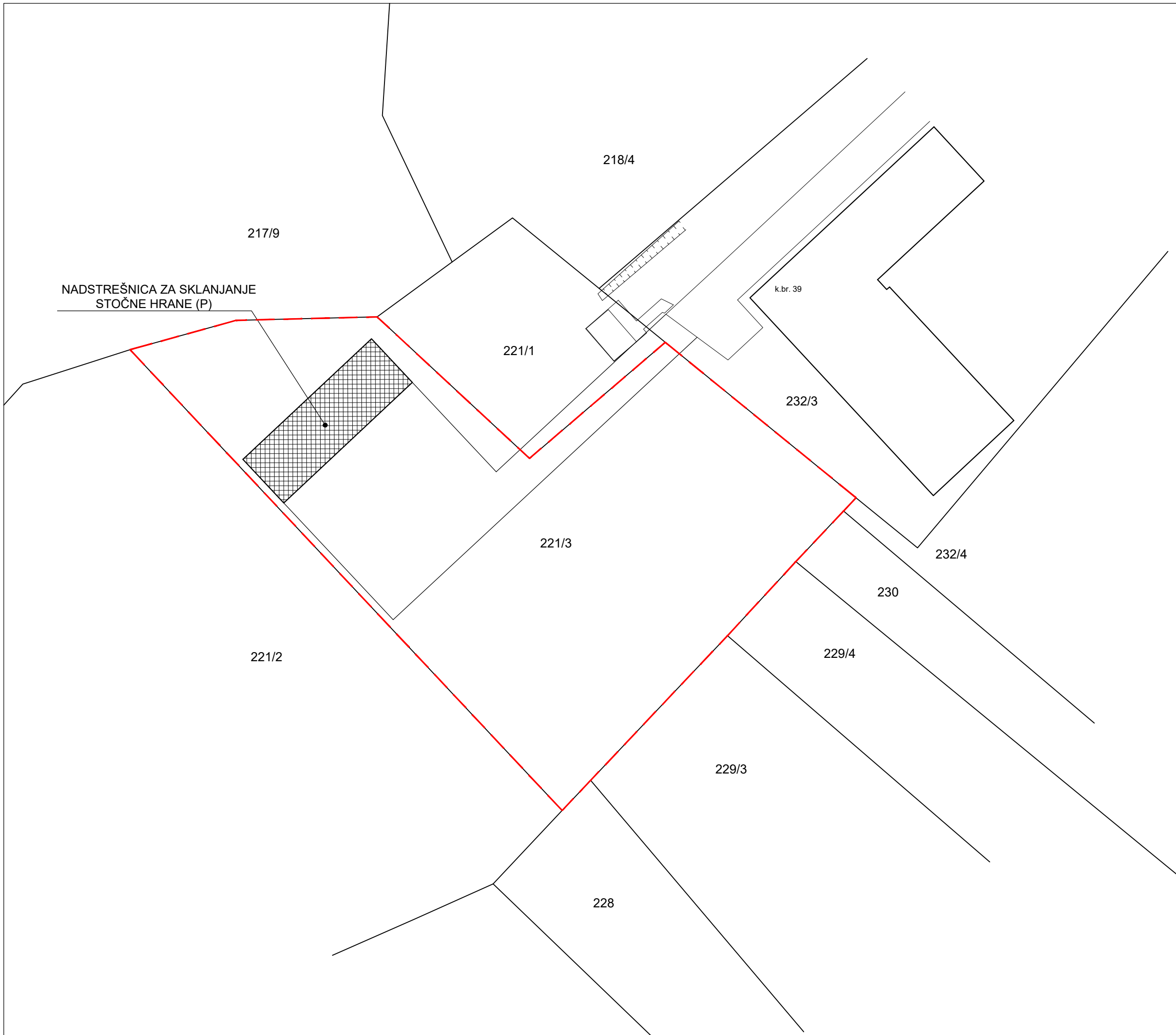

01

SITUACIJA  
GRAĐEVNE ČESTICE

INVESTITOR:  
OPĆINA PODCRKAVLJE

GRADEVINA:  
NADSTREŠNICA ZA SKLANJANJE  
STOČNE HRANE (P)

LOKACIJA:  
k.č.br. 221/3 k.o. Podcrkavlje

AUTOR PROJEKTA: Miodrag Zubak g.t.      PROJEKTANT: Domagoj BILIĆ, mag.ing.aedif.

GLAVNI PROJEKT

STRUKOVNA ODREDNICA PROJEKTA:  
ARHITEKTONSKI PROJEKT

MJERILO: 1:500      REVIZIJA: 00      TD: G1724      ZOP: B1724      DATUM: 03/24

**BLOK 6 j.d.o.o.**  
ZA PROJEKTIRANJE I DIZAJN  
Naselje Andrije Hebranga 6/23  
35000 SLAVONSKI BROD  
Tel. +385 99 293 2222

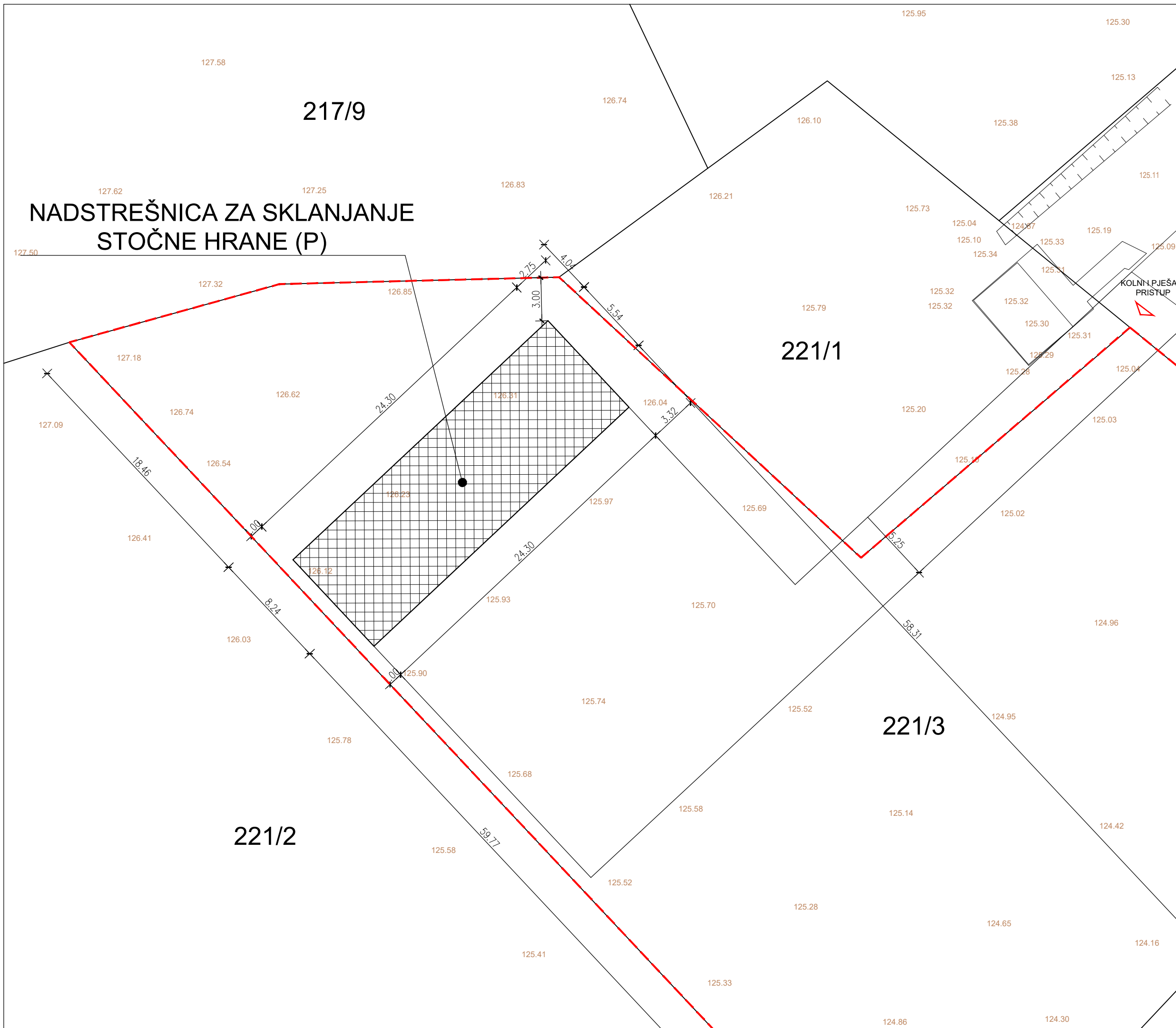

217/9

**NADSTREŠNICA ZA SKLANJANJE  
STOČNE HRANE (P)**

221/1

221/3

221/2

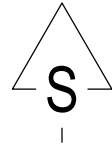

02

SITUACIJA

INVESTITOR:  
OPĆINA PODCRKAVLJE

GRADEVINA:  
NADSTREŠNICA ZA SKLANJANJE  
STOČNE HRANE (P)

LOKACIJA:  
k.č.br. 221/3 k.o. Podcrkavlje

AUTOR PROJEKTA: Miodrag Zubak g.t. Domagoj BILIĆ, mag.ing.aedif.      PROJEKTANT:

GLAVNI PROJEKT

STRUKOVNA ODREDNICA PROJEKTA:  
ARHITEKTONSKI PROJEKT

MJERILO: 1:250      REVIZIJA: 00      TD: G1724      ZOP: B1724      DATUM: 03/24

**BLOK 6 j.d.o.o.**  
ZA PROJEKTIRANJE I DIZAJN  
Naselje Andrije Hebranga 6/23  
35000 SLAVONSKI BROD  
Tel. +385 99 293 2222

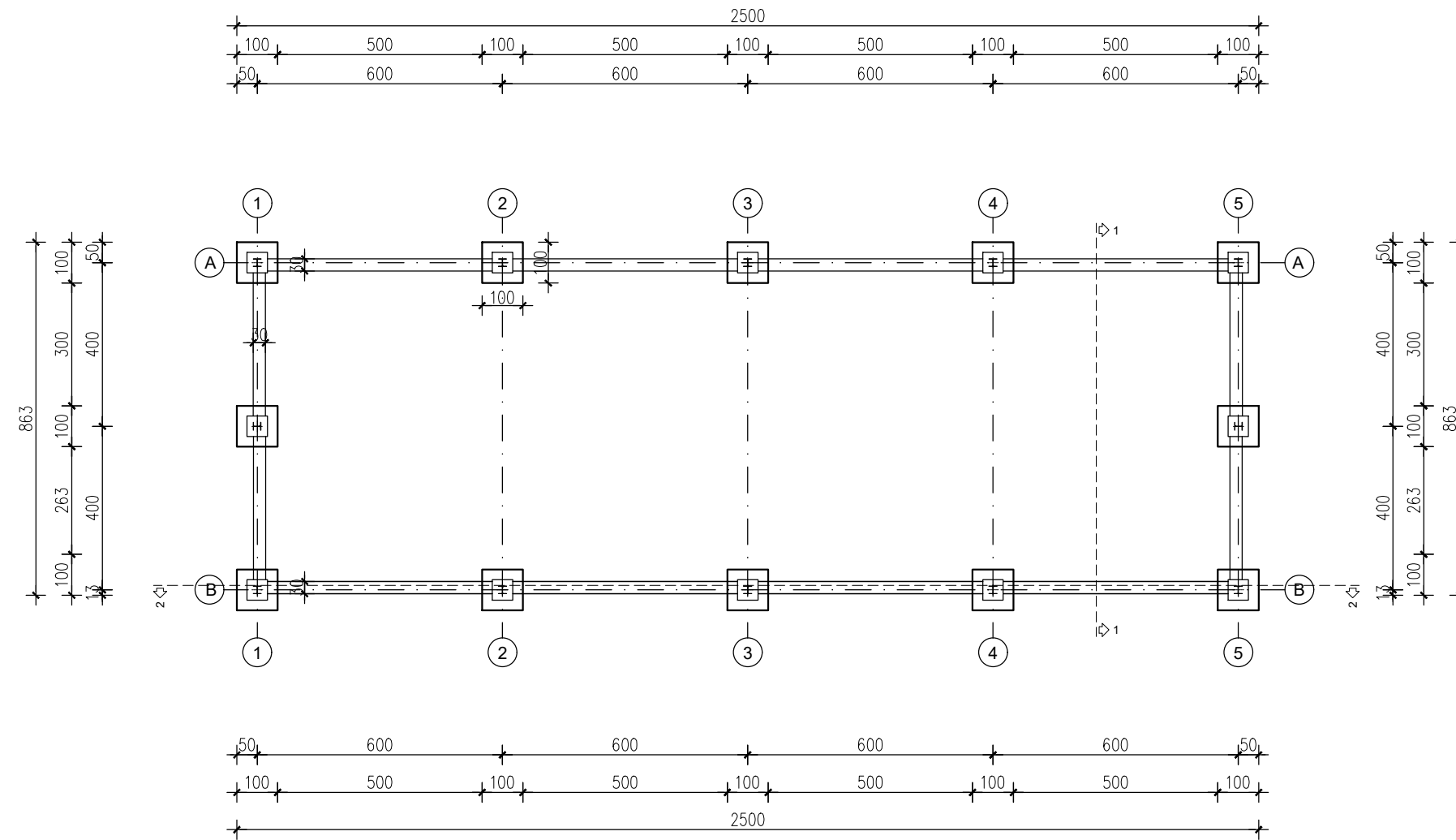

03  
TLOCRT TEMELJA

INVESTITOR:  
OPĆINA PODCRKAVLJE

GRADEVINA:  
NADSTREŠNICA ZA SKLANJANJE  
STOČNE HRANE (P)

LOKACIJA:  
k.č.br. 221/3 k.o. Podcrkavlje

AUTOR PROJEKTA: Miodrag Zubak g.t.  
PROJEKTANT: Domagoj BILIĆ, mag.ing.aedif.

GLAVNI PROJEKT

STRUKOVNA ODREDNICA PROJEKTA:  
ARHITEKTONSKI PROJEKT

MJERILO: 1:150  
REVIZIJA: 00  
TD: G1724  
ZOP: B1724  
DATUM: 03/24

**BLOK 6 j.d.o.o.**  
ZA PROJEKTIRANJE I DIZAJN  
Naselje Andrije Hebranga 6/23  
35000 SLAVONSKI BROD  
Tel. +385 99 293 2222

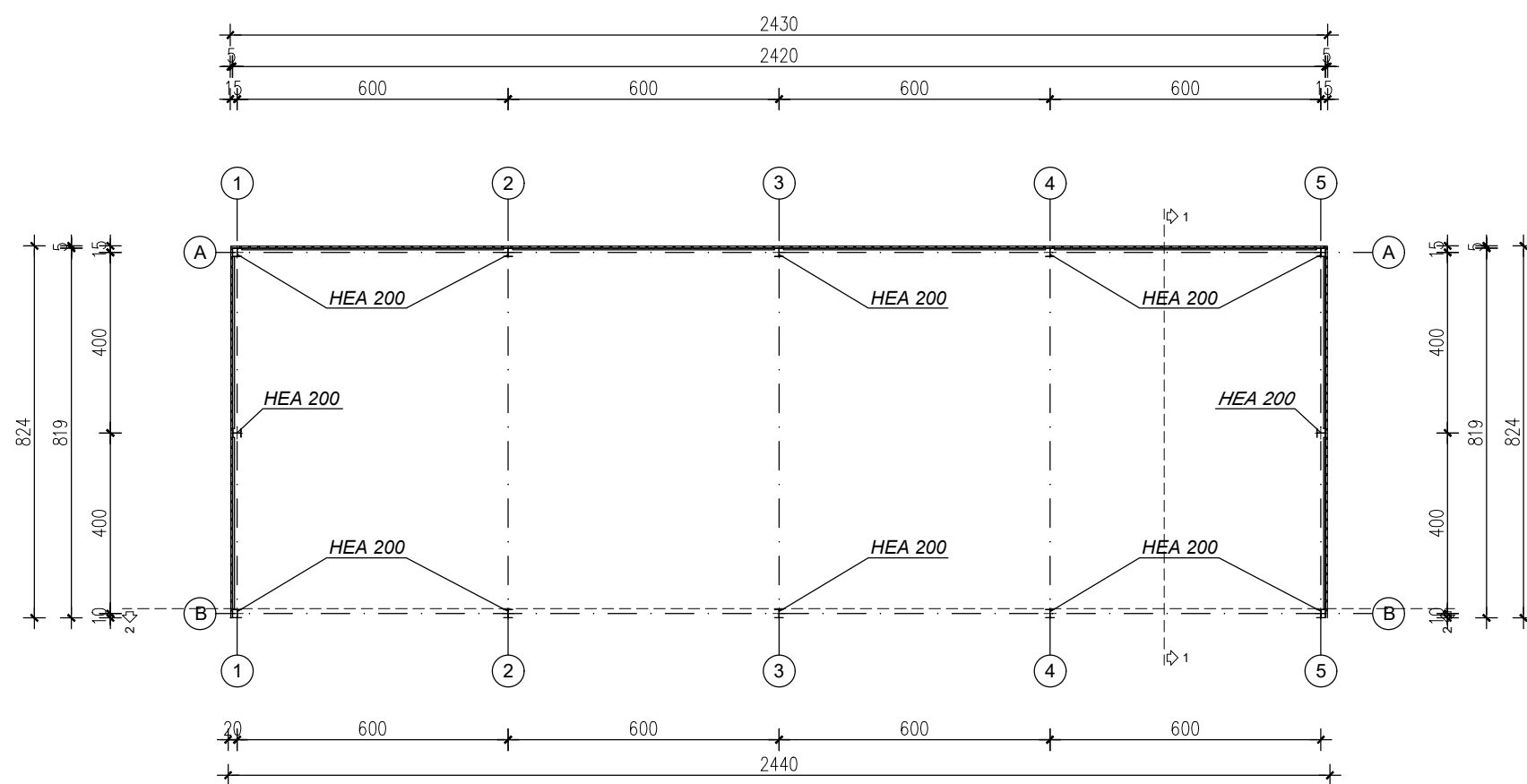

04

TLOCRT PRIZEMLJA

INVESTITOR:  
OPĆINA PODCRKAVLJE

GRADEVINA:  
NADSTREŠNICA ZA SKLANJANJE  
STOČNE HRANE (P)

LOKACIJA:  
k.č.br. 221/3 k.o. Podcrkavlje

AUTOR PROJEKTA: Miodrag Zubak g.t. Domagoj BILIĆ, mag.ing.aedif.  
PROJEKTANT:

GLAVNI PROJEKT

STRUKOVNA ODREDNICA PROJEKTA:  
ARHITEKTONSKI PROJEKT

MJERILO: 1:150  
REVIZIJA: 00  
TD: G1724  
ZOP: B1724  
DATUM: 03/24

BLOK 6 j.d.o.o.  
ZA PROJEKTIRANJE I DIZAJN  
Naselje Andrije Hebranga 6/23  
35000 SLAVONSKI BROD  
Tel. +385 99 293 2222



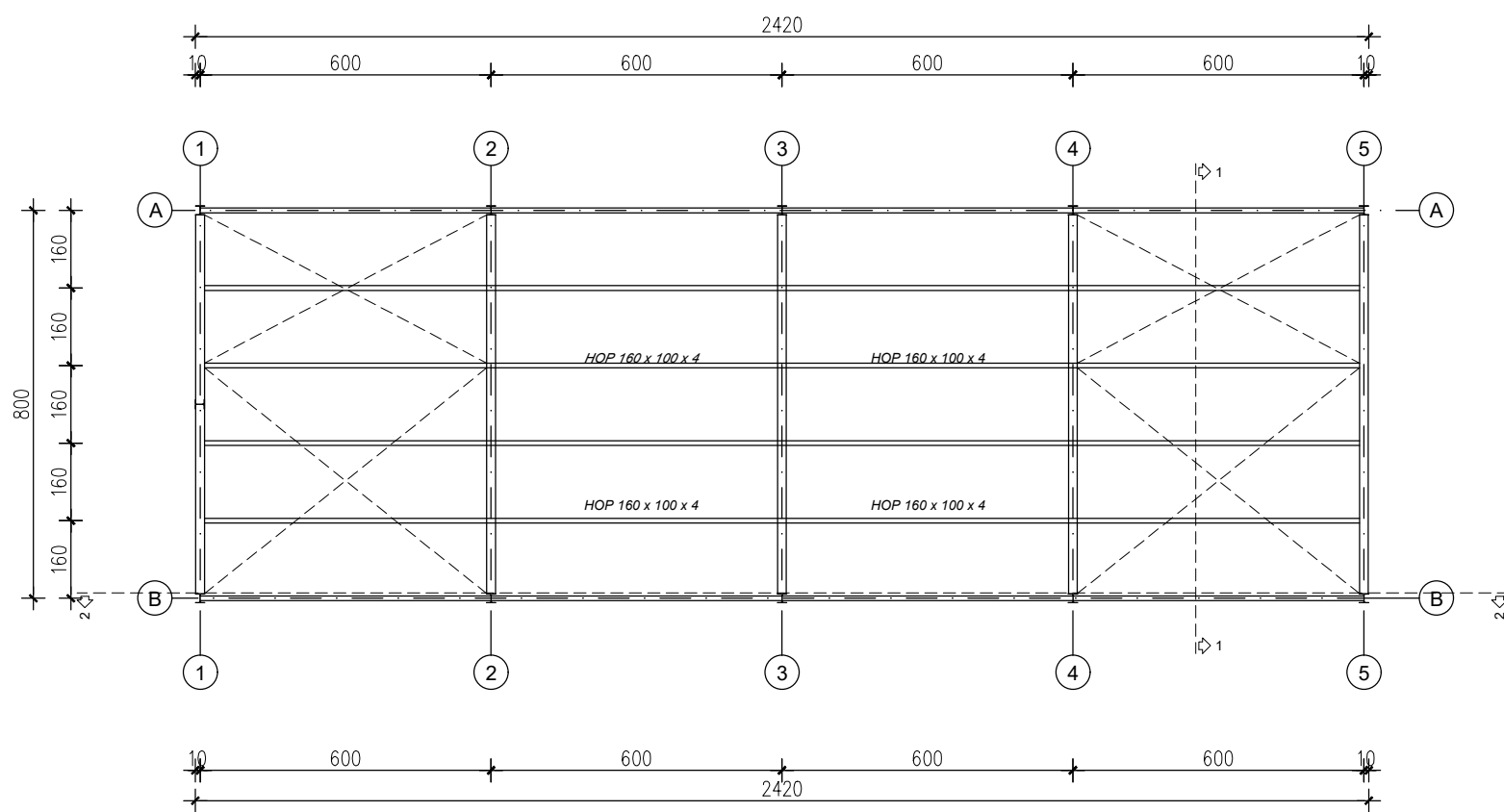

05

TLOCRT KROVNE KONSTRUKCIJE

INVESTITOR:  
OPĆINA PODCRKAVLJE

GRADEVINA:  
NADSTREŠNICA ZA SKLANJANJE  
STOČNE HRANE (P)

LOKACIJA:  
k.č.br. 221/3 k.o. Podcrkavlje

AUTOR PROJEKTA: Miodrag Zubak g.t.  
PROJEKTANT: Domagoj BILIĆ, mag.ing.aedif.

GLAVNI PROJEKT

STRUKOVNA ODREDNICA PROJEKTA:  
ARHITEKTONSKI PROJEKT

MJERILO: 1:150  
REVIZIJA: 00  
TD: G1724  
ZOP: B1724  
DATUM: 03/24

**BLOK 6 j.d.o.o.**  
ZA PROJEKTIRANJE I DIZAJN  
Naselje Andrije Hebranga 6/23  
35000 SLAVONSKI BROD  
Tel. +385 99 293 2222

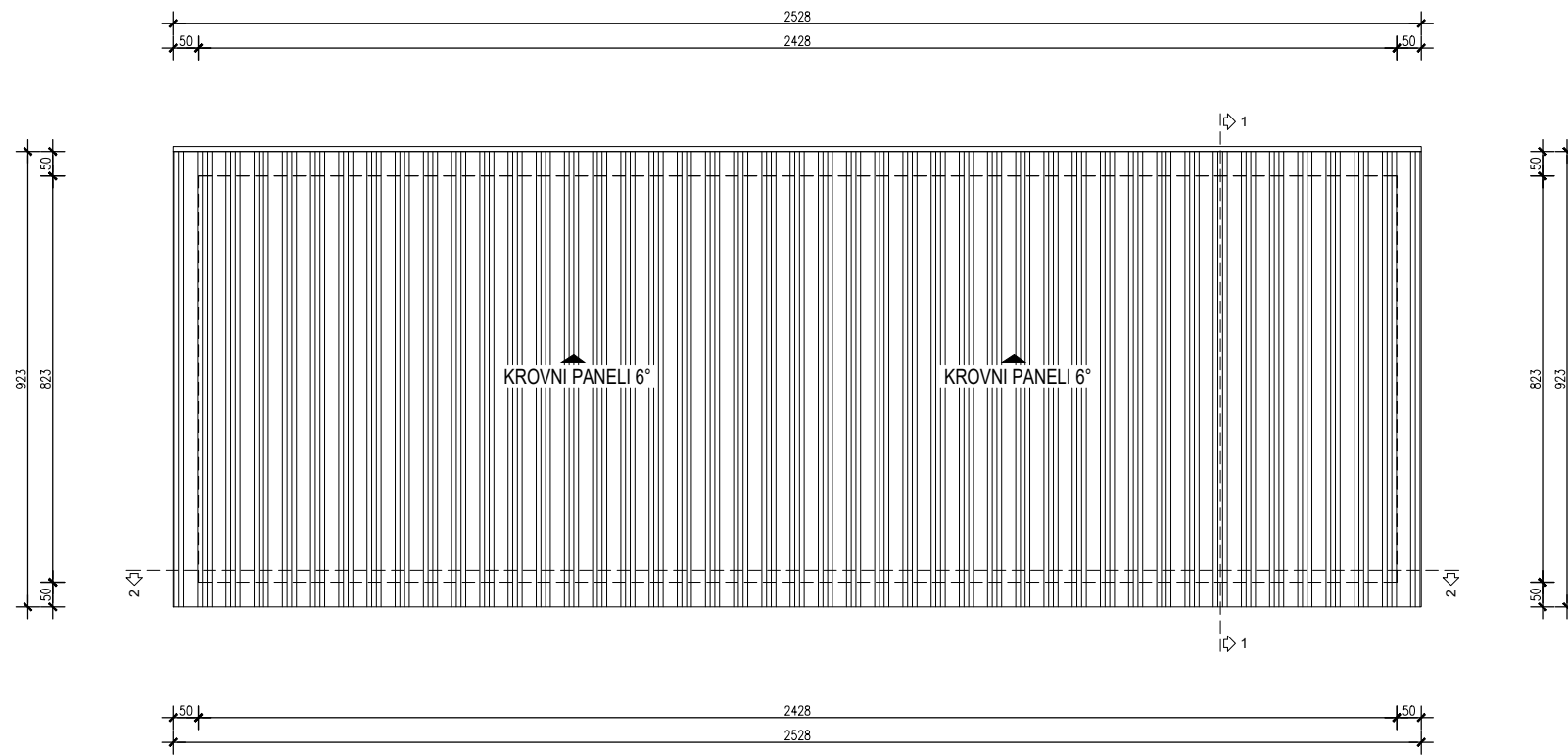

06

TLOCRT KROVNIH PLOHA

INVESTITOR:  
OPĆINA PODCRKAVLJE

GRADEVINA:  
NADSTREŠNICA ZA SKLANJANJE  
STOČNE HRANE (P)

LOKACIJA:  
k.č.br. 221/3 k.o. Podcrkavlje

AUTOR PROJEKTA: Miodrag Zubak g.t.      PROJEKTANT: Domagoj BILIĆ, mag.ing.aedif.

GLAVNI PROJEKT

STRUKOVNA ODREDNICA PROJEKTA:  
ARHITEKTONSKI PROJEKT

MJERILO: 1:150      REVIZIJA: 00      TD: G1724      ZOP: B1724      DATUM: 03/24

**BLOK 6 j.d.o.o.**  
ZA PROJEKTIRANJE I DIZAJN  
Naselje Andrije Hebranga 6/23  
35000 SLAVONSKI BROD  
Tel. +385 99 293 2222

PRESJEK 1-1

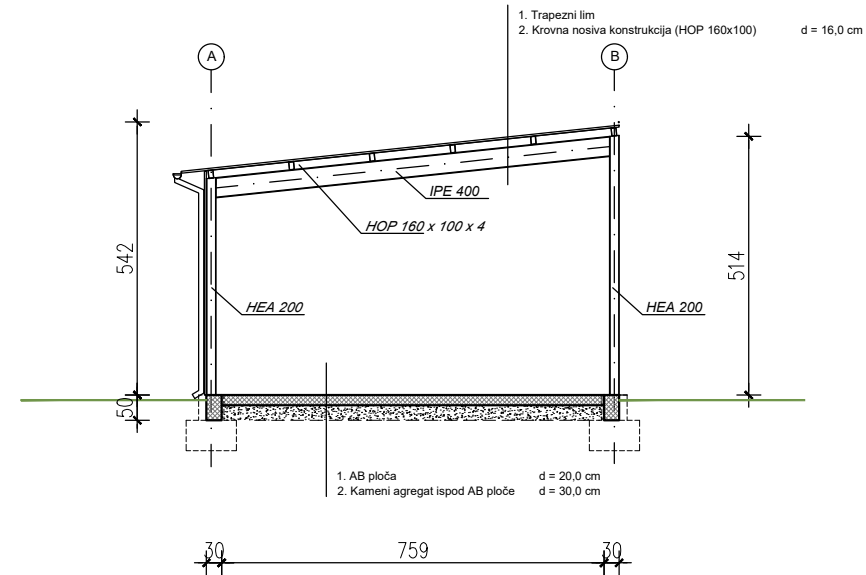

PRESJEK 2-2

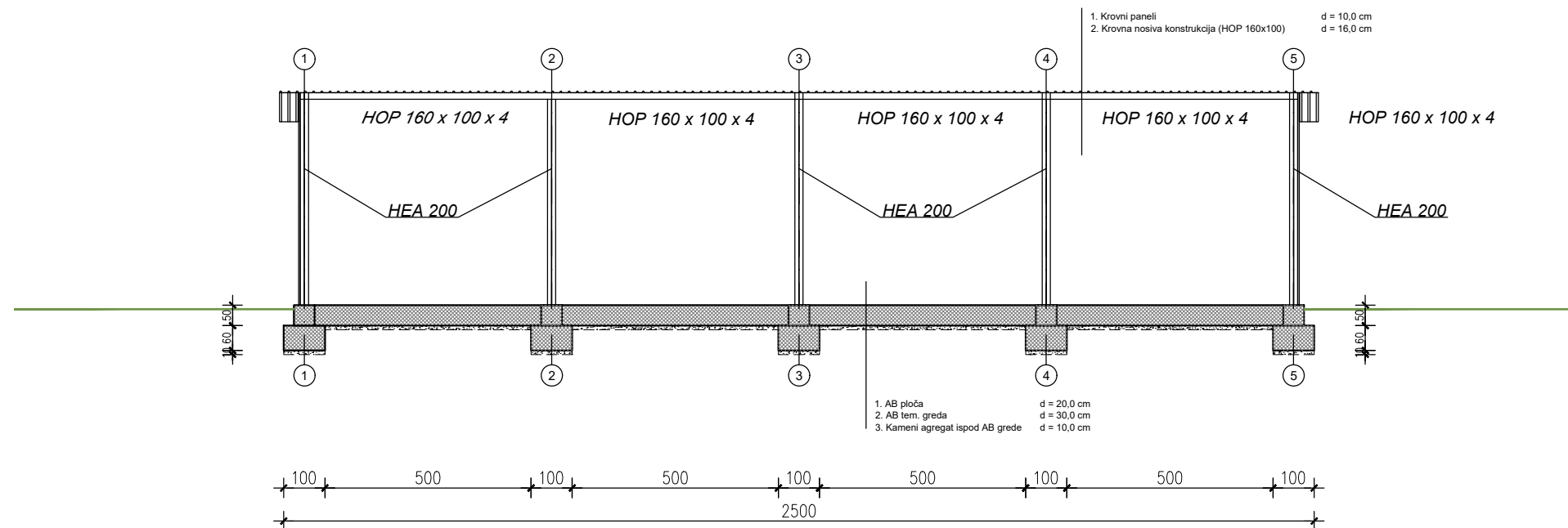

07

PRESJEK

INVESTITOR:  
OPĆINA PODCRKAVLJE

GRADEVINA:  
NADSTREŠNICA ZA SKLANJANJE  
STOČNE HRANE (P)

LOKACIJA:  
k.č.br. 221/3 k.o. Podcrkavlje

AUTOR PROJEKTA: Miodrag Zubak g.t. Domagoj BILIĆ, mag.ing.aedif. PROJEKTANT:

GLAVNI PROJEKT

STRUKOVNA ODREDNICA PROJEKTA:  
ARHITEKTONSKI PROJEKT

MJERILO: 1:100 REVIZIJA: 00 TD: G1724 ZOP: B1724 DATUM: 03/24

BLOK 6 j.d.o.o.  
ZA PROJEKTIRANJE I DIZAJN  
Naselje Andrije Hebranga 6/23  
35000 SLAVONSKI BROD  
Tel. +385 99 293 2222



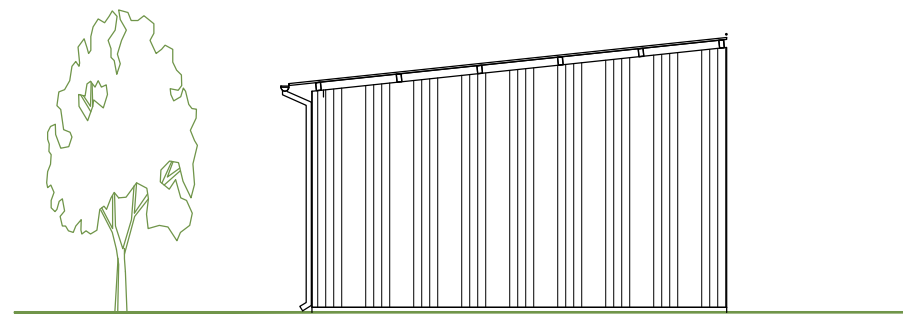

JUGOZAPADNO PROČELJE

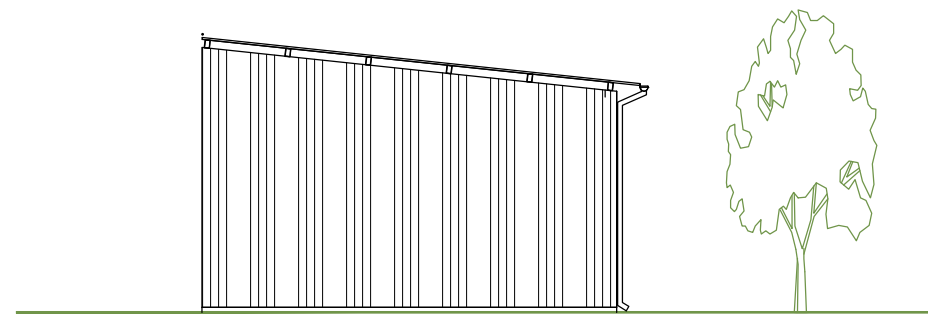

SJEVEROISTOČNO PROČELJE

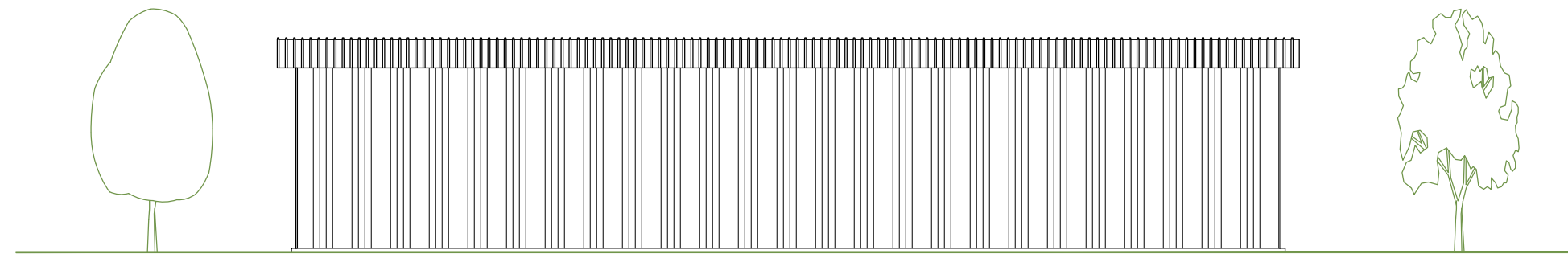

SJEVEROZAPADNO PROČELJE

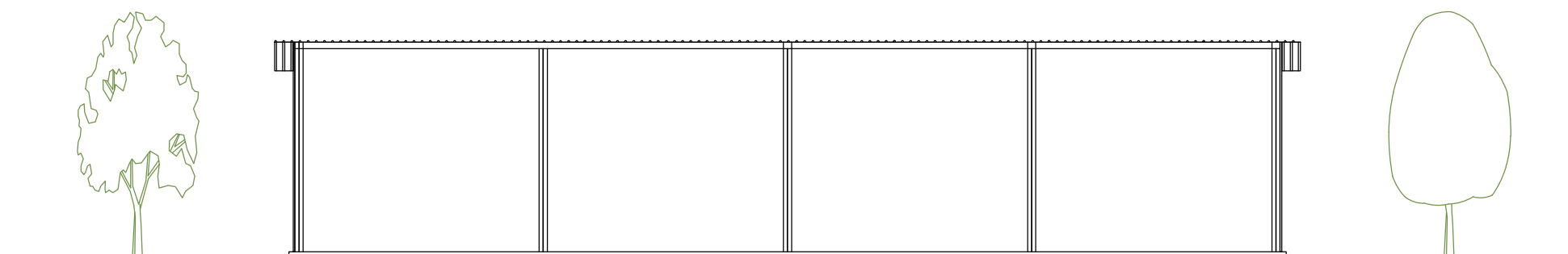

JUGOISTOČNO PROČELJE

08

PROČELJA

INVESTITOR:  
OPĆINA PODCRKAVLJE

GRADEVINA:  
NADSTREŠNICA ZA SKLANJANJE  
STOČNE HRANE (P)

LOKACIJA:  
k.č.br. 221/3 k.o. Podcrkavlje

AUTOR PROJEKTA: Miodrag Zubak g.t.  
PROJEKTANT: Domagoj BILIĆ, mag.ing.aedif.

GLAVNI PROJEKT

STRUKOVNA ODREDNICA PROJEKTA:  
ARHITEKTONSKI PROJEKT

MJERILO: 1:100  
REVIZIJA: 00  
TD: G1724  
ZOP: B1724  
DATUM: 03/24

BLOK 6 j.d.o.o.  
ZA PROJEKTIRANJE I DIZAJN  
Naselje Andrije Hebranga 6/23  
35000 SLAVONSKI BROD  
Tel. +385 99 293 2222





## ZADNJA STRANICA

GRAĐEVINSKI PROJEKT

MAPA 1